

# EKİN EMİRAL PİRGE

Dr. Öğr. Üyesi

ekin.emiralpirge@sbu.edu.tr

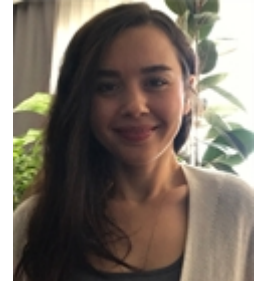

## Öğrenim Bilgisi

Doktora 2017 - 2021	SAĞLIK BİLİMLERİ ÜNİVERSİTESİ HAMİDİYE SAĞLIK BİLİMLERİ ENSTİTÜSÜ/ KLİNİK PSİKOLOJİ (DR) Tez Adı : Çok oyunculu dijital oyunlar çerçevesinde kişilik özelliklerinin ve ego fonksiyonlarının profillenmesi (2021) Tez Danışmanı : (Doç Dr. Yıldız Bilge)
Yüksek Lisans 2013 - 2016	BAHÇEŞEHİR ÜNİVERSİTESİ SOSYAL BİLİMLER ENSTİTÜSÜ/ KLİNİK PSİKOLOJİ (YL) (TEZLİ) (İNGİLİZCE) Tez Adı : Mindfulness skills in individuals with borderline personality features: Roles of impulsivity and rejection sensitivity (2016) Tez Danışmanı : (YRD. DOÇ. DR. İLKE SİNE EGECİ)
Lisans 2007 - 2012	ORTA DOĞU TEKNİK ÜNİVERSİTESİ FEN-EDEBİYAT FAKÜLTESİ/ PSİKOLOJİ BÖLÜMÜ/ PSİKOLOJİ PR. (İNGİLİZCE)

## Görevler

DOKTOR ÖĞRETİM ÜYESİ 2022	SAĞLIK BİLİMLERİ ÜNİVERSİTESİ / HAMİDİYE YAŞAM BİLİMLERİ FAKÜLTESİ / PSİKOLOJİ BÖLÜMÜ / KLİNİK PSİKOLOJİ ANABİLİM DALI
DOKTOR ÖĞRETİM ÜYESİ 2021 - 2022	İSTANBUL SABAHATTİN ZAİM ÜNİVERSİTESİ / İNSAN VE TOPLUM BİLİMLERİ FAKÜLTESİ / PSİKOLOJİ BÖLÜMÜ
ÖĞRETİM GÖREVLİSİ 2018 - 2018	İSTANBUL KÜLTÜR ÜNİVERSİTESİ / EĞİTİM FAKÜLTESİ / EĞİTİM BİLİMLERİ BÖLÜMÜ / REHBERLİK VE PSİKOLOJİK DANIŞMANLIK ANABİLİM DALI
ÖĞRETİM GÖREVLİSİ 2017 - 2018	İSTANBUL AREL ÜNİVERSİTESİ / FEN-EDEBİYAT FAKÜLTESİ / PSİKOLOJİ BÖLÜMÜ / PSİKOLOJİ PR. (TAM BURLU)
ÖĞRETİM GÖREVLİSİ 2016 - 2017	İSTANBUL KÜLTÜR ÜNİVERSİTESİ / TEKNİK BİLİMLER MESLEK YÜKSEKOKULU / ÇOCUK BAKIMI VE GENÇLİK HİZMETLERİ BÖLÜMÜ / ÇOCUK GELİŞİMİ PR. (TAM BURLU)
ARAŞTIRMA GÖREVLİSİ 2014 - 2015	BAHÇEŞEHİR ÜNİVERSİTESİ / EĞİTİM BİLİMLERİ FAKÜLTESİ / EĞİTİM BİLİMLERİ BÖLÜMÜ / REHBERLİK VE PSİKOLOJİK DANIŞMANLIK ANABİLİM DALI

## Yönetilen Tezler

### Yüksek Lisans

2024

- DEMİR ÖZGENUR,(2024). Çocukluk çağı ihmal ve istismar mağduru genç yetişkinlerin psikolojik iyilik halinde travma sonrası büyüme ve psikolojik sağlamlığın rolü, İSTANBUL SABAHATTİN ZAİM ÜNİVERSİTESİ -> LİSANSÜSTÜ EĞİTİM ENSTİTÜSÜ -> PSİKOLOJİ ANABİLİM DALI

2023

- BAYSAL SELİN,(2023). Çocukluk çağı travması yaşamış genç yetişkinlerde psikolojik acı deneyimi: Affedicilik ve yalnızlığın rolü, İSTANBUL SABAHATTİN ZAİM ÜNİVERSİTESİ -> LİSANSÜSTÜ EĞİTİM ENSTİTÜSÜ -> PSİKOLOJİ ANABİLİM DALI

## İdari Görevler

Erasmus Koordinatörü 2023	SAĞLIK BİLİMLERİ ÜNİVERSİTESİ
------------------------------	-------------------------------

## Bilimsel Kuruluşlara Üyelikler

- 1 . İstanbul ODTÜ Mezunları Derneği, Üye, 2012
- 2 . Türk Psikologlar Derneği, Üye, 2023
- 3 . Amerikan Psikologlar Derneği (APA), Üye, 2025

## Ödüller

- 1 . Teşekkür Belgesi , İGA İstanbul Havalimanı İşletmesi A.Ş. , 2023

## Dersler \*

Öğrenim Dili Ders Saati

### 2025-2026

Lisans

Sağlık Psikolojisi

Türkçe

3

Klinik Psikoloji

Türkçe

3

İstatistik 1

Türkçe

3

Yüksek Lisans

İleri Bilimsel Araştırma Yöntemleri

Türkçe

3

### 2024-2025

Lisans

Psikolojide Akademik Beceriler

Türkçe

3

Psikolojik Testler

Türkçe

3

İstatistik 2

Türkçe

3

### 2023-2024

Lisans

İletişim Becerileri

İngilizce

2

Davranış Bilimleri

İngilizce

2

Sağlık Psikolojisi

Türkçe

3

Klinik Psikoloji

Türkçe

3

İstatistik I

Türkçe

3

Sinema ve Psikoloji

Türkçe

2

Psikolojide Akademik Beceriler

Türkçe

3

İstatistik 2

Türkçe

3

Psikolojik Testler

Türkçe

3

### 2022-2023

Lisans

Sağlık Psikolojisi

Türkçe

3

Klinik Psikoloji

Türkçe

3

Sinema ve Psikoloji

Türkçe

2

İstatistik 1

Türkçe

3

Psikolojik Testler

Türkçe

3

Psikolojide Akademik Beceriler

Türkçe

3

İstatistik 2

Türkçe

3

## 2021-2022

### Lisans

Sinema ve Psikoloji	Türkçe	2
Psikolojik Testler	Türkçe	3
Klinik Psikoloji	Türkçe	3
Psychopathology I	İngilizce	3

### Yüksek Lisans

Psikodinamik Psikoterapi	Türkçe	3
--------------------------	--------	---

## 2017-2018

### Lisans

İnsan İlişkileri ve İletişim	Türkçe	2
Çocuk Gözlem ve Değerlendirme	Türkçe	3
Psikolojik Testler	Türkçe	3

## 2016-2017

### Lisans

Çocuk Psikopatolojisi	Türkçe	3
-----------------------	--------	---

### Önlisans

Sosyoloji ve Sağlık	Türkçe	2
Etkili Sunum Teknikleri	Türkçe	2
Kişisel Gelişim	Türkçe	2
Davranış Yönetimi	Türkçe	2
Çocukla İletişim	Türkçe	2
Çocuk Edebiyatı ve Medya	Türkçe	2

## Eserler

### Uluslararası hakemli dergilerde yayımlanan makaleler:

- 1 . BİLGE YILDIZ,EMİRAL PİRGE EKİN,DELAL İLAYDA (2025). Attitudes towards Artificial intelligence (AI) in psychotherapy: Artificial Intelligence in Psychotherapy Scale (AIPS). *Clinical Psychologist*, 29(2), 194-204. , Doi: 10.1080/13284207.2025.2515074 (Yayın No : 9602782)
- 2 . EMİRAL PİRGE EKİN,BİLGE YILDIZ (2025). Challenging Stereotypes: Ego Functioning and Personality Pathology in Gamers versus Non-Gamers. <https://doi.org/10.1177/003329412513702> Doi: 10.1177/003329412513702 (Yayın No : 9684215)
- 3 . EMİRAL PİRGE EKİN,BİLGE YILDIZ,Ozan Arif Çağrı (2025). Disadvantageous but How Much?: Immigration Paradox From a Different Perspective. *Child & Family; Family Social Work*, 2025(), 1-10. , Doi: 10.1111/cfs.70033 (Yayın No : 9684222)
- 4 . DEMİRCİ HASAN,BİLGE YILDIZ,EMİRAL EKİN,ŞEN SELÇUK (2024). Enhancing recovery in post-earthquake adolescents: examining the impact of a psychoeducational intervention on traumatic stress symptoms and coping strategies. *Current Psychology* Doi: 10.1007/s12144-024-06333-6 (Yayın No : 9051985)
- 5 . BİLGE YILDIZ,EMİRAL EKİN,DEMİRCİ HASAN (2024). Early Aftermath of February 6 Earthquakes in Turkey: PTSD, PTG, and Resilience. *Journal of Loss and Trauma*, 29(02), 221-242. , Doi: 10.1080/15325024.2023.2254216 (Yayın No : 8470220)
- 6 . BİLGE YILDIZ,EMİRAL EKİN (2021). The mediator role of BIS/BAS Systems in the Relationship between psychological symptoms and borderline personality features: Conformation from a non-Western sample. *CURRENT PSYCHOLOGY* Doi: 10.1007/s12144-021-01386-3 (Yayın No : 9052029)
- 7 . BİLGE YILDIZ, BİLGE YUSUF, EMİRAL EKİN, Özkars Betül Nesibe (2018). Examination of the Relationships among Psychological Symptoms,Alexithymia and Emotional Regulation: Mediating Role of EmotionRegulation. *Yeni Symposium*, 56(3), 2-8. , Doi: 10.5455/NYS.20180802092014 (Yayın No : 5071551)

## Uluslararası hakemli dergilerde yayımlanan makaleler:

8. EMİRAL EKİN, EGECİ İLKE SİNE (2017). Mindfulness skills in individuals with borderline personality features: Roles of impulsivity and rejection sensitivity. *Global Journal of Psychology Research: New Trends and Issues*, 7(4), 142-154. , Doi: 10.18844/gjpr.v7i4.2861 (Yayın No : 7295766)
9. GÜLOĞLU BERNA, KARAIMAK TEKURMAZ ÖZLEM, EMİRAL EKİN (2016). The role of spirituality and forgiveness in childhood trauma. *Anatolian Journal of Psychiatry*, 17(4), 309-316. , Doi: 10.5455/apd.217593 (Yayın No : 7295794)

## B. Uluslararası bilimsel toplantılarda sunulan ve bildiri kitaplarında (proceedings) basılan bildiriler

1. DEMİR Özgenur, EMİRAL EKİN (2023). Çocukluk Çağı İhmal ve İstismar Mağduru Genç Yetişkinlerin Psikolojik İyilik Halinde Cinsiyetin Rolü. *Uluslararası Sosyal Bilimlerde Yeni Ufuklar Kongresi, (Özet bildiri)* (Yayın No:8650517)
2. BAYSAL SELİN, EMİRAL EKİN (2023). The Role of Forgiveness and Loneliness in the Severity of Psychological Pain in Young Adults Who Have Experienced Childhood Trauma. *5th International Congress of Positive Psychology, (Özet bildiri)* (Yayın No:8470199)
3. EMİRAL EKİN, EGECİ DUMAN İLKE SİNE (2017). Mindfulness Skills in Individuals with Borderline Personality Features: Roles of Impulsivity and Rejection Sensitivity.. *4th Global Congress on Psychology Research, (Tam metin bildiri)* (Yayın No:8493650)
4. DURAK MİTHAT, Dena Shenk, EMİRAL COŞKUN EKİN (2015). Psychology and Ageing Findings and Trends across Europe Panel The Psychological Characteristics of Ahıska Turkish Elderly with a History of Forced Migration Who Reside in the US. *The 14th European Congress of Psychology, (Özet bildiri)* (Yayın No:1680270)
5. EMİRAL EKİN, BİLGİÇ REYHAN, YENİADA KIRSEVEN MÜBECCEL (2013). Effects of Shift Work Scheduling on Physical and Psychological Health and Attitudes of Employees.. *13. Avrupa Psikoloji Kongresi, (Özet bildiri)* (Yayın No:7295816)

## C. Yazılan ulusal/uluslararası kitaplar veya kitaplardaki bölümler

### C2. Yazılan ulusal/uluslararası kitaplardaki bölümler

1. The Older Adult Psychotherapy Treatment Planner (İLERİ YAŞTAKİ YETİŞKİNLERLE PSİKOTERAPİ TEDAVİ PLANLAYICISI), Bölüm adı: (Mania & Hypomania) (2016). ,EMİRAL EKİN, (Wiley) Nobel, Editör: Durak, M.; Şenol-Durak, E.; Kocatepe, U., Basım sayısı: 1, ISBN: 978-605-320-357-5, Türkçe (Kitap Tercümesi), (Yayın No: 7295813)
2. The Older Adult Psychotherapy Treatment Planner (İLERİ YAŞTAKİ YETİŞKİNLERLE PSİKOTERAPİ TEDAVİ PLANLAYICISI), Bölüm adı: (Persistent Pain) (2016). ,EMİRAL EKİN, (Wiley) Nobel, Editör: Durak, M.; Şenol-Durak, E.; Kocatepe, U., Basım sayısı: 1, ISBN: 978-605-320-357-5, Türkçe (Kitap Tercümesi), (Yayın No: 7295808)
3. The Older Adult Psychotherapy Treatment Planner (İLERİ YAŞTAKİ YETİŞKİNLERLE PSİKOTERAPİ TEDAVİ PLANLAYICISI) , Bölüm adı: (Somatization) (2016). ,EMİRAL EKİN, (Wiley) Nobel, Editör: Durak, M.; Şenol-Durak, E.; Kocatepe, U., Basım sayısı: 1, ISBN: 978-605-320-357-5, Türkçe (Kitap Tercümesi), (Yayın No: 7295806)
4. The Older Adult Psychotherapy Treatment Planner (İLERİ YAŞTAKİ YETİŞKİNLERLE PSİKOTERAPİ TEDAVİ PLANLAYICISI), Bölüm adı: (Suicidal Ideation/Behavior) (2016). ,EMİRAL EKİN, (Wiley) Nobel, Editör: Durak, M.; Şenol-Durak, E.; Kocatepe, U., Basım sayısı: 1, ISBN: 978-605-320-357-5, Türkçe (Kitap Tercümesi), (Yayın No: 7295801)
5. Adli Psikoloji, Bölüm adı: (Adli Psikolojinin Doğuşu ve Tarihsel Gelişimi) (2017). ,ŞENOL DURAK EMRE,EMİRAL COŞKUN EKİN, NOBEL Akademik Yayıncılık, Editör: Emre Şenol Durak, Mithat Durak, Basım sayısı: 1, ISBN: 978-605-320-683-5, Türkçe (Bilimsel Kitap), (Yayın No: 3727234)
6. Psikoloji Tarihi, Bölüm adı: (Psikanaliz Tarihi) (2023). ,EMİRAL EKİN, Nobel Akademik Yayıncılık, Editör: Deniz Işiker Bedir, Basım sayısı: 1, ISBN: 978-625-371-156-6, Türkçe (Bilimsel Kitap), (Yayın No: 8911852)

## D. Ulusal hakemli dergilerde yayımlanan makaleler

1. FEYZİOĞLU AYNUR, EMİRAL EKİN, Özkars Nesibe, Akan Tikici Zeynep (2019). Eşbağımlılık ve Aleksitiminin Bağımlılık Riski Çerçevesinde İncelenmesi.. *Bağımlılık Dergisi*, 20(3), 109-118. (Kontrol No : 7295776)
2. FEYZİOĞLU AYNUR, TUNCER ELMACI EMİNE NEŞE, GÜRVİT İBRAHİM HAKAN, EMİRAL EKİN (2019). A Comparison of Executive Functions in Normal Aging, Mild Cognitive Impairment, Early Stage Alzheimer Type Dementia in Turkish Sample. *Haydarpasa Numune Training and Research Hospital Medical Journal*, 60(4), 343-351. (Kontrol No : 7295785)

## E. Ulusal bilimsel toplantılarda sunulan ve bildiri kitaplarında basılan bildiriler

- 1 . BİLGE YILDIZ,EMİRAL COŞKUN EKİN (2018). Aleksitiminin Yordayıcı Bir Değişkeni Olarak İçgörü Eksikliği. 20. Ulusal Psikoloji Kongresi, (Özet bildiri) (Yayın No:4616777)
- 2 . KARAIRMAK TEK DURMAZ ÖZLEM, EMİRAL EKİN (2015). Sarsıcı Bir Olay Sonrasında Bağlanma Ve Yakın İlişkiler Odağında Psikolojik Sağlık. 13. Ulusal Psikolojik Danışma ve Rehberlik Kongresi, (Özet bildiri) (Yayın No:8493636)

### **Teknik Not, Vaka Takdimi, Araştırma notu vb.**

- 1 . Derleme Makale, ZEYREK RİOS EMEK YÜCE, EMİRAL EKİN (2019). Borderline Personality Disorder from the Perspective of the Schema Theory. Turkbilim (Ulusal), 9 (26) , 91-102. (Yayın No : 5458326)

### **Üniversite Dışı Deneyim**

2015 - 2021	Klinik Psikolog	Özel Klinik , Klinik Psikog , ()
2012 - 2013	İK Uzmanı	AstraZeneca , ()
2012 - 2012	İK Asistanı	Bausch+Lomb , ()

### **Kurs**

- 1 . Nöropsikolojik Değerlendirme Bataryası, Nöropsikolojik Değerlendirme Bataryası, Hacettepe Üniversitesi , Kurs, 03/07/2011-07/08/2011, (Ulusal)

### **Seminer**

- 2 . Psikanalitik Kuramsal Seminerler, Psikanalitik Kuramsal Seminerler (42 saat), Rorschach ve Projektif Testler Derneği, Seminer, 07/10/2018-02/06/2019, (Ulusal)
- 3 . Psikanalitik Kuramsal Seminerler, Psikanalitik Kuramsal Seminerler, PSİKE İstanbul , Seminer, 01/10/2017-06/05/2018, (Ulusal)

### **Sertifika**

- 4 . Rorschach ve TAT, Rorschach ve Projektif Testler Derneği tarafından uygulayıcı eğitimi, Rorschach ve Projektif Testler Derneği, Sertifika, 03/09/2017-, (Uluslararası)
- 5 . Çocuk Değerlendirme Bataryası, Çocuk Değerlendirme Bataryası Uygulayıcı Eğitimi, Türk Psikologlar Derneği, Sertifika, 01/05/2016-, (Ulusal)
- 6 . Oyun Terapisi, Oyun Terapisi Eğitimi (40 saat teori + uygulama), Oyun Terapileri Derneği, Sertifika, 03/05/2015-, (Ulusal)
- 7 . EMDR 1. Seviye, EMDR 1. Seviye Eğitimi (24 saat uygulama ve teori; 12 saat süpervizyon), İstanbul DBE, Sertifika, 03/06/2018-, (Uluslararası)
- 8 . Şema Terapi, Şema Terapi Eğitimi (7 Modül, 28 saat teori; 14 saat uygulama), Şema Terapisi Derneği, Prof. Gonca Soygut, Sertifika, 04/06/2017-, (Uluslararası)
- 9 . MMPI, MMPI Uygulayıcı Eğitimi, Türk Psikologlar Derneği , Sertifika, 05/05/2013-, (Ulusal)